

PLAN
 eines Theiles der Stadt
BIEL,
 nebst
 DEM NEUEN - QUARTIER,
 auf dem von der
 BAUGESELLSCHAFT VON BIEL
 erworbenen Terrain,
 bearbeitet April 1857,
 durch
 A. NEUHAUS, Ingenieur.
Lith. & Druck. Biel

█ Von der Baugesellschaft von Biel erworbenes Terrain
 (roth umgürtet)

MAASSSTAB
 300 FUSS





Nieriker 1859

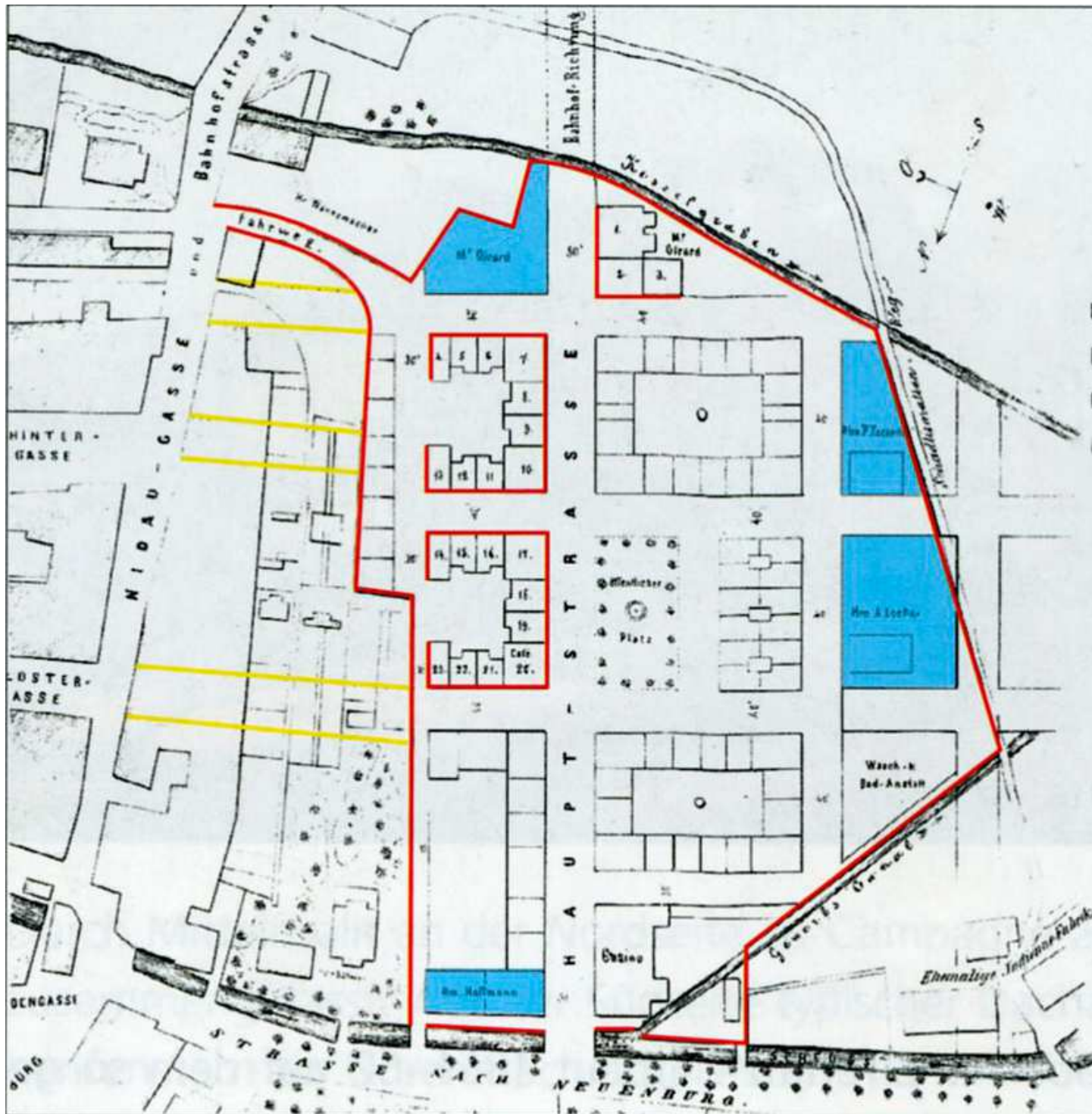

BAUGESELLSCHAFT
von Biel.
SITUATIONS-PLAN
 des
neuen Quartiers
 Juli 1860.

- roth: Begrenzung des Quartiers und angeführte Bauten
- carmeisin: Wäsch- u. Badanstalt und Casino
- blau: verkaufte Bauplätze
- weiss: verfügbare

Das ganze Viertel wird dieses Jahr noch bebaut
Die Hauptstrasse ist fertig u. alle übrigen Strassen sind theilweise schon aufgefüllt. Der Hauptplatz vollständig

Beilage
 zum
Anleihens-Prospectus.

SITUATION

von dem
neuen Stadtquartier Biel.

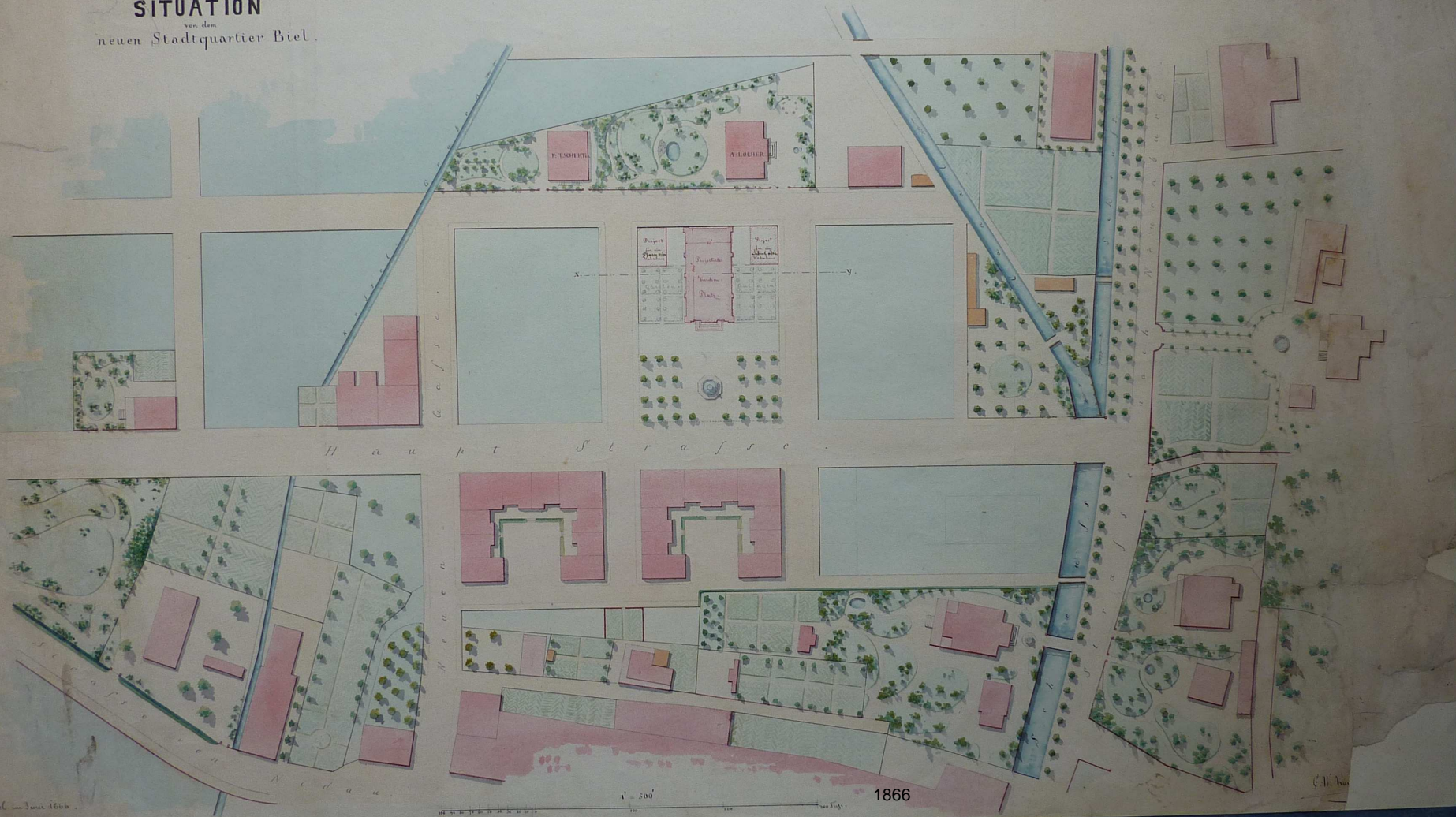

H a u p t S t r a s s e

1 : 500

1866



X.

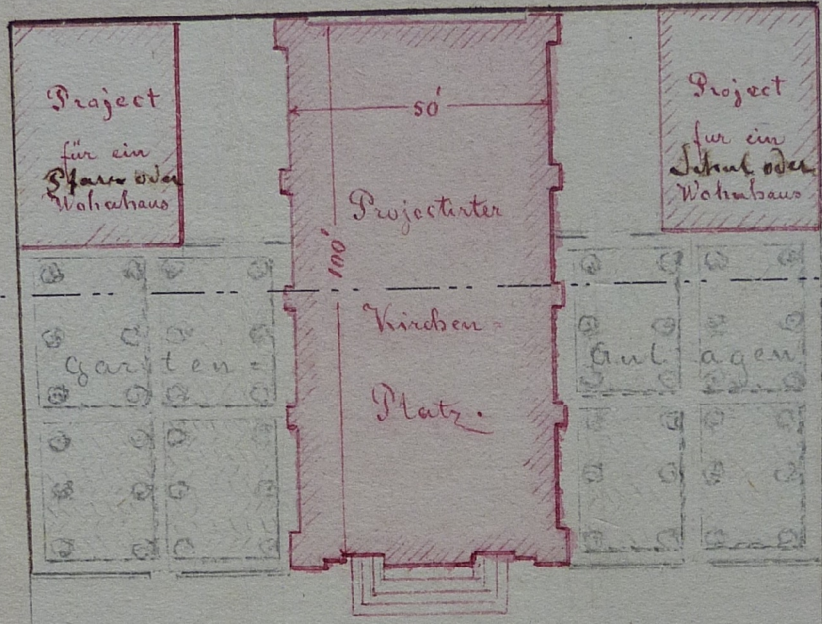

S t r a s s e

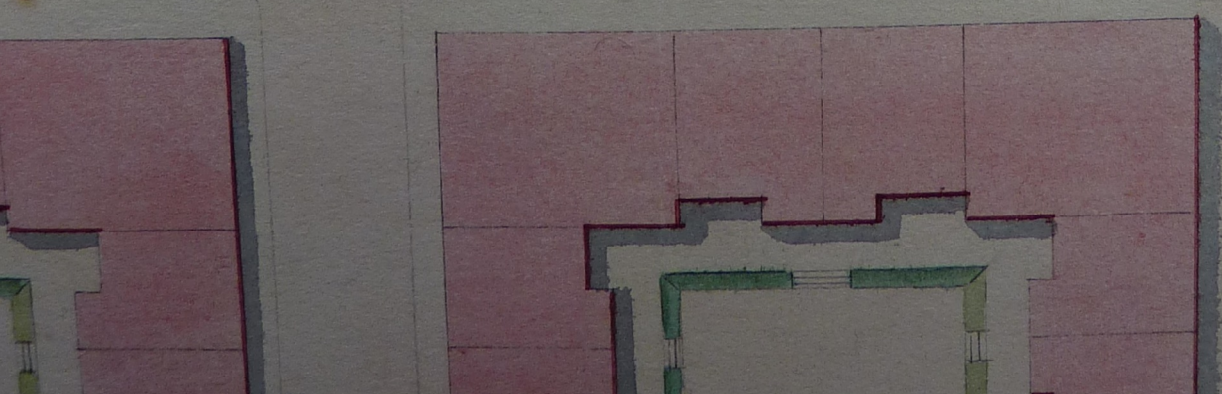



Villette gebaut 1860-62



NEUEN

HAUPTSTRASSE ZUM NEUEN QUARTIER

NEUEN GASSE

NIDAU GASSE



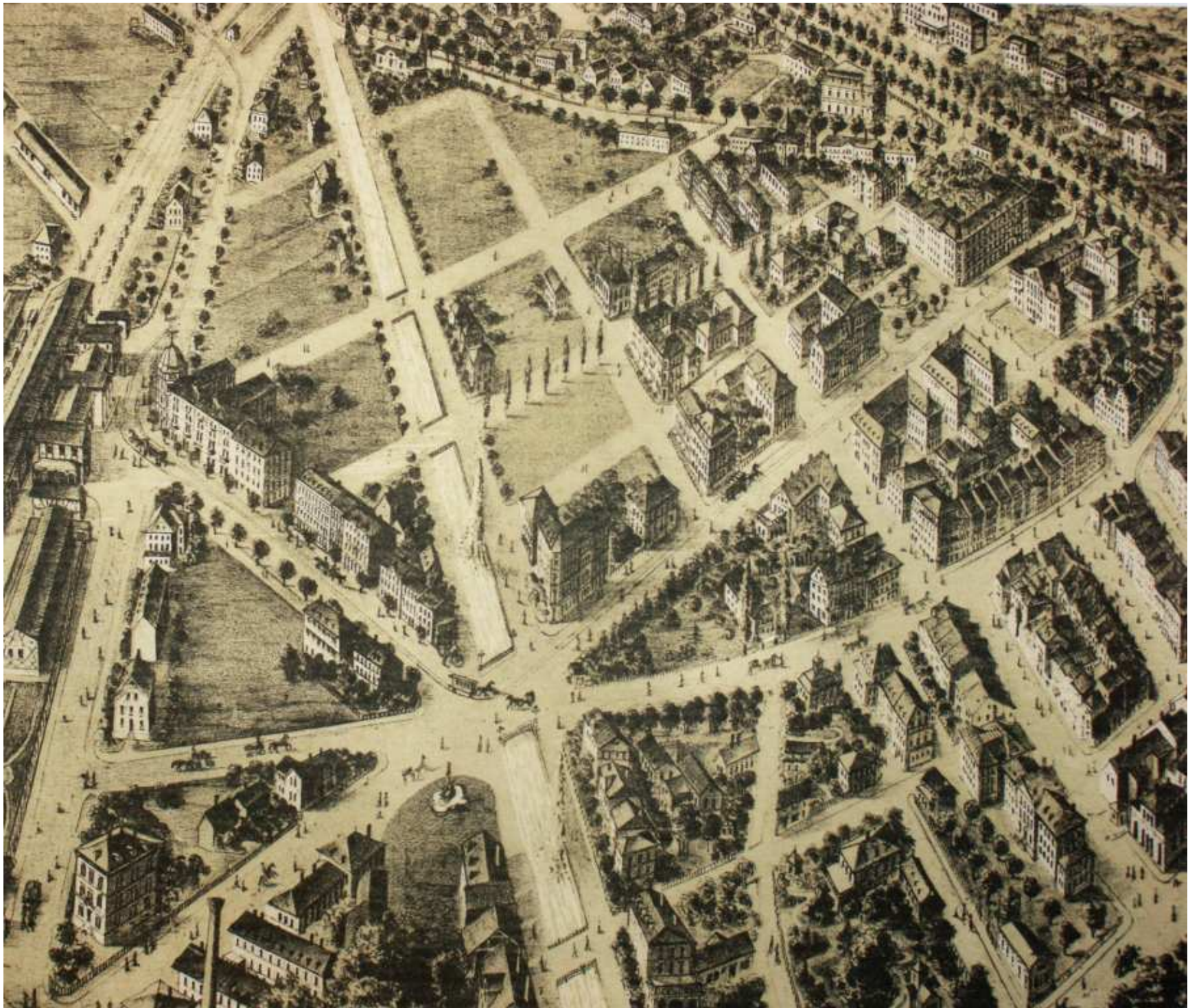

Weissaupt 1885

Grundriss:

Im fünfgeschossigen Parterre der Stadt Lenz, auf dem Grundstück des Bauherrn,
Mittler, auf dem Grundstück des Herrn J. Hauptmann Papien die Grundrissung angefertigt.
Lenz den 15. Mai 1874. H. v. G. Grundriss:

Im Parterre: für den Entwurf:
J. Lenz *Mittelnoten*

Facade au Nord

Monsieur Heuselmann

Maison d'habitation

à Bienne

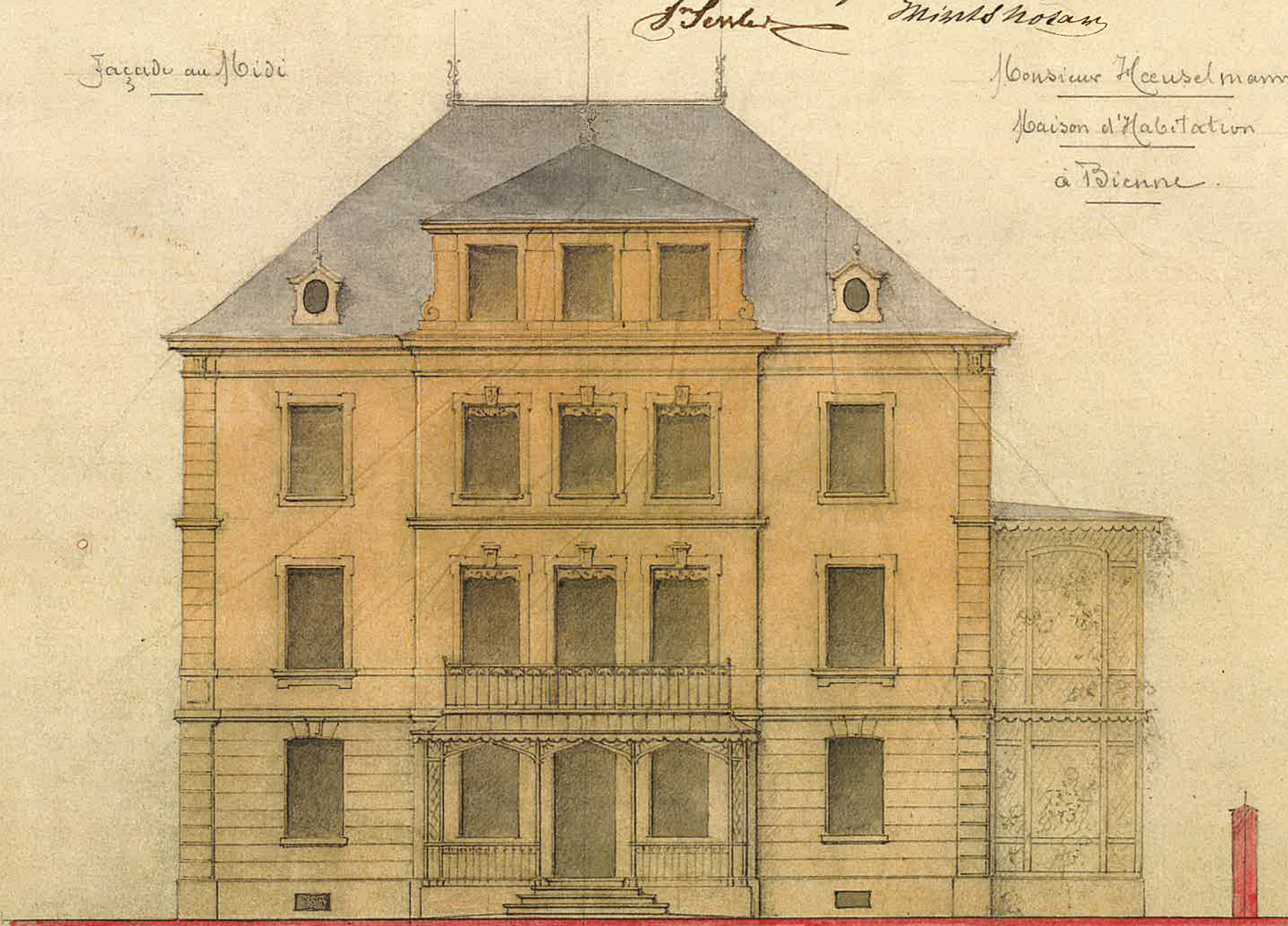

1875-1880



Universgasse 2
im Hintergrund am Berge das Pehlöschchen
Zägersteiner

9

A.6.

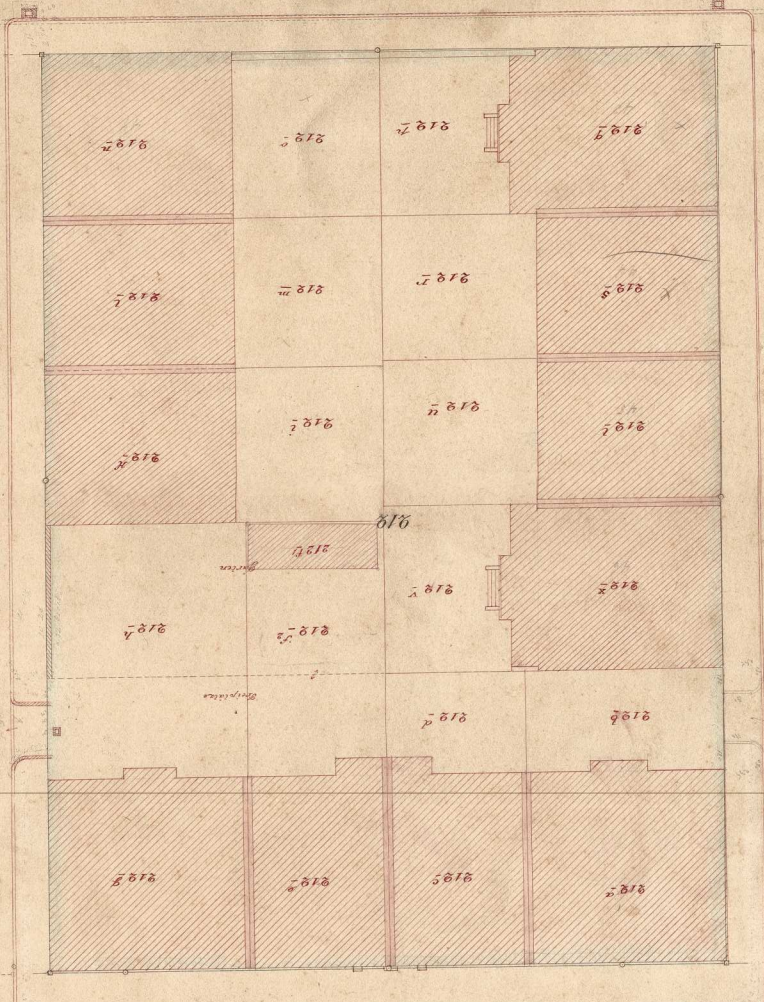
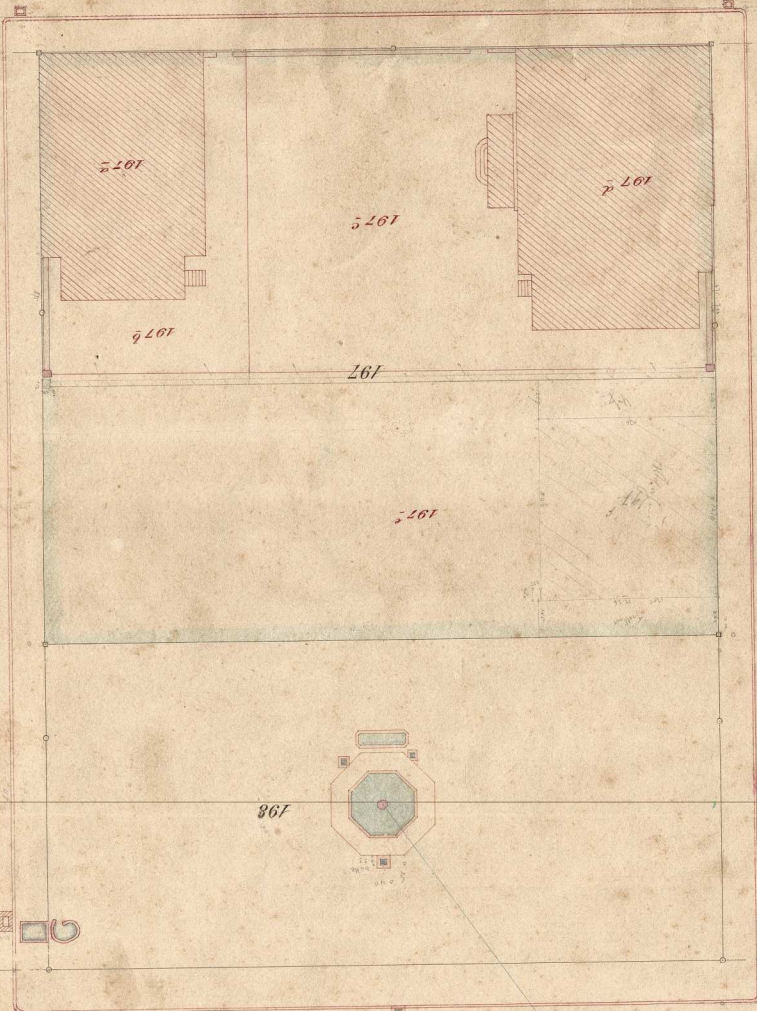
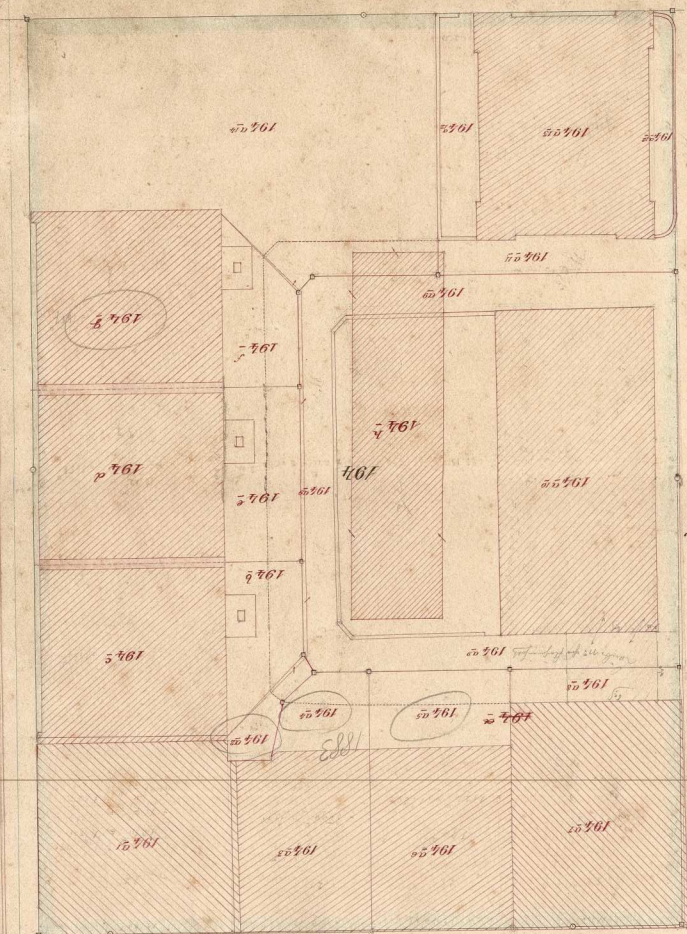
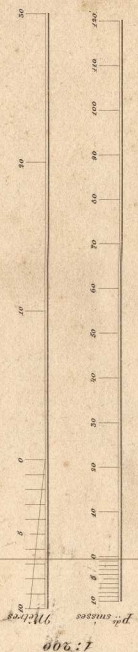

Entrance - front

A.3.

A.4.

Neuquarier

A.8.

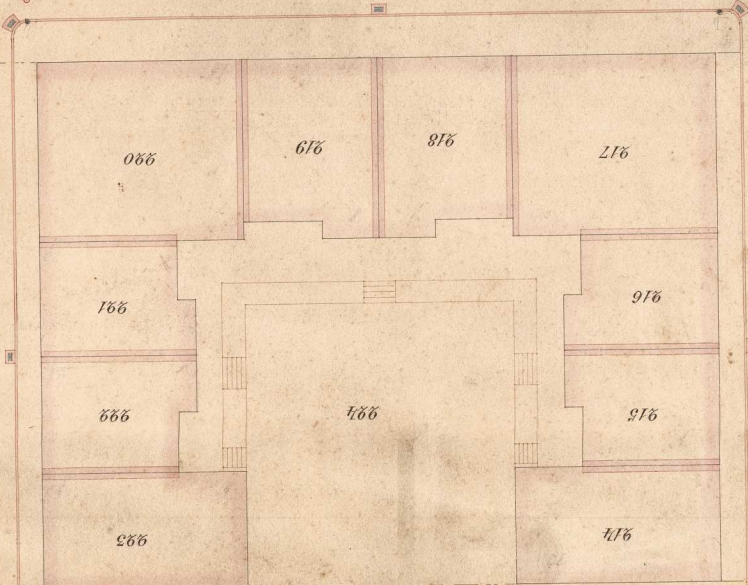
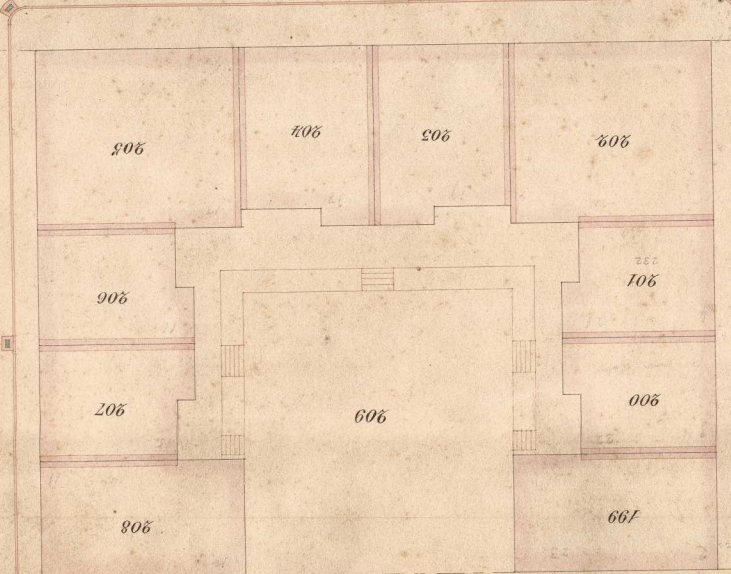
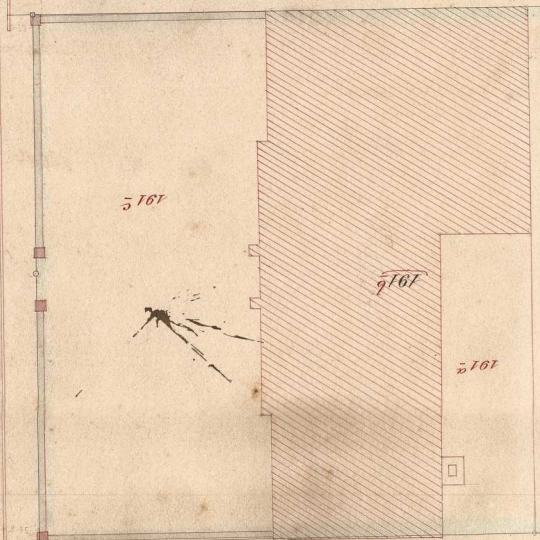
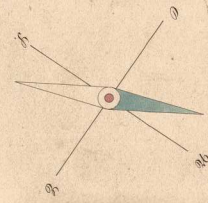

A.10.

A.21.

A.1.

196, 21
London



1882-1890

Reduction
des
BAU- & ALIGNEMENTSPLANES
der
STADT & GEMEINDE BIEL
sowie eines Theiles des Dorfes
MADRETSCH
Reduzirt und bearbeitet
von **JULIUS REBOLD**, Bauinspektor.
1883.

Fünfte verbesserte & vervollständigte Auflage.
Nachgetragen vom
Bau- & Katasterbureau der Stadt Biel
mit Eintragung des Hydranten-Netzes der Stadt.
1889.

Uebersichtsplan.

Angestellt:
Biel, den Mai 1878

Agallbaum Arch.
H. B. H. B.

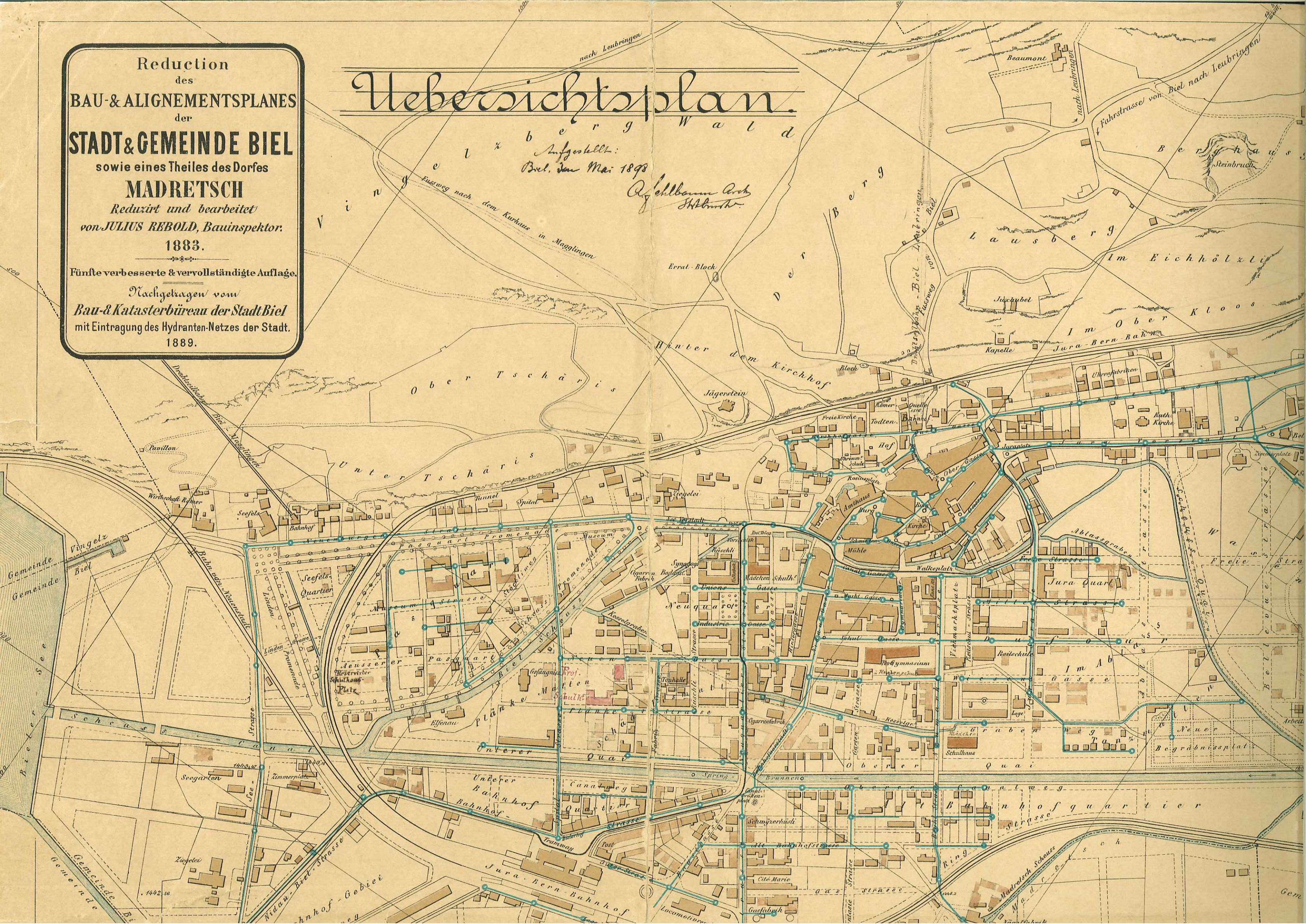

9

A. 9

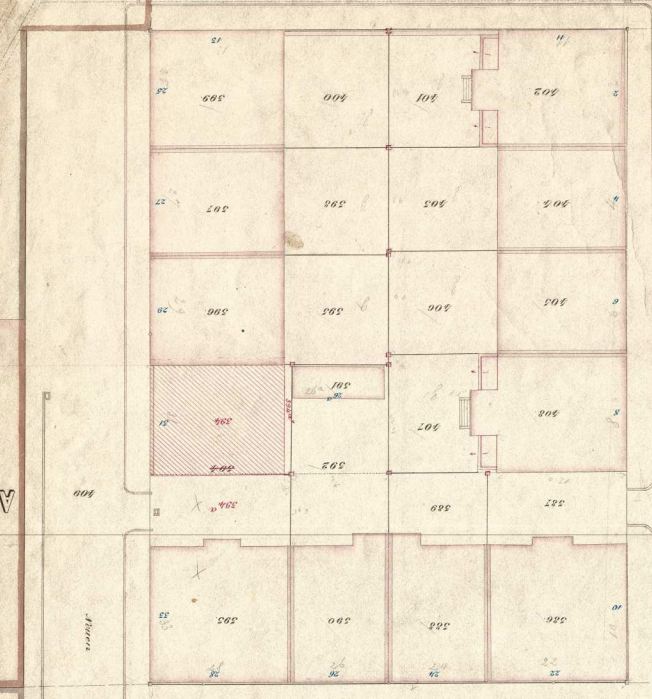
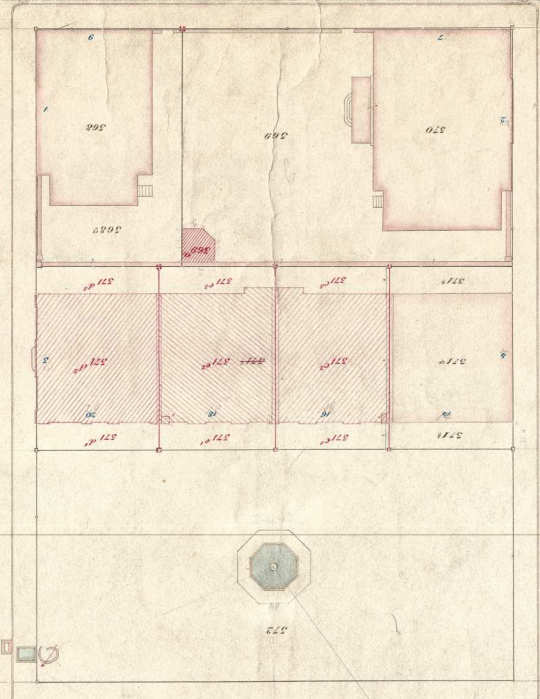
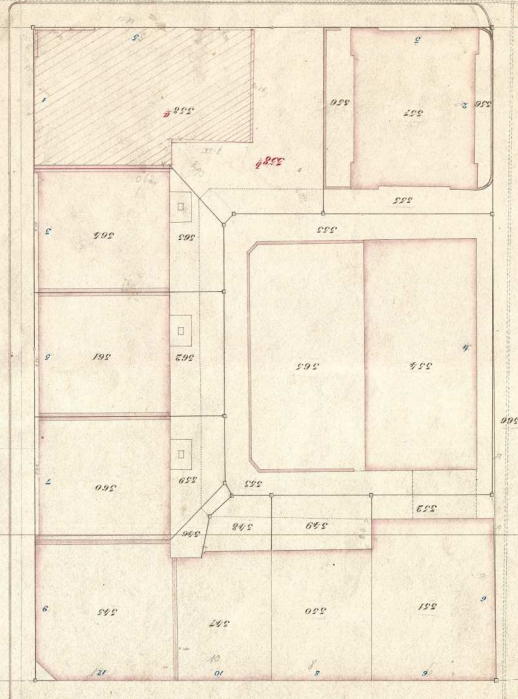

Neuquartier

Lehrerstrasse

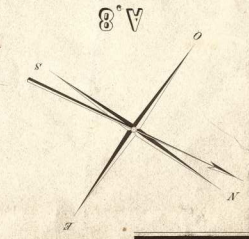

A. 8

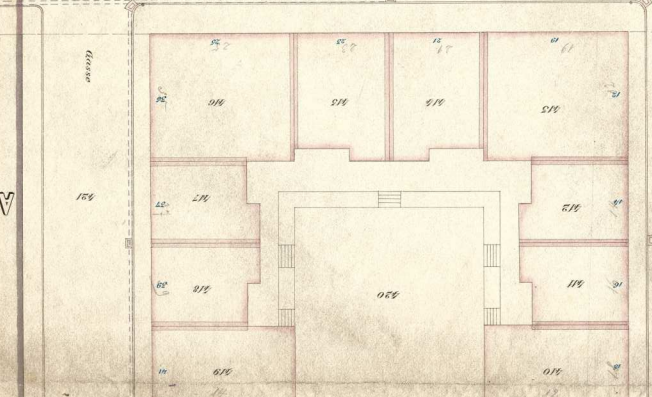
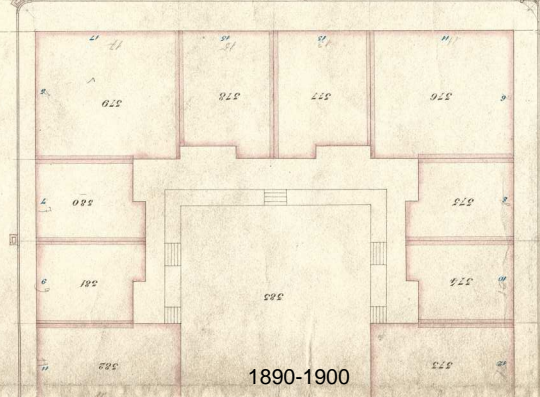
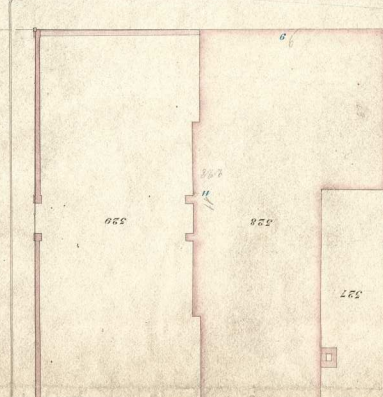

1890-1900

A. 1

A. 21



1901-1902



1924-1925